

INDICAZIONI IMPORTANTI PER EFFETTUARE CORRETTAMENTE UNA FOTO



Il soggetto deve indossare abiti minimali, per favorire l'acquisizione di un profilo netto e pulito per evitare artefatti

Take the pictures from a mid-height as the image shows



Le foto devono essere scattate da due metri di distanza, circa e la fotocamera posta a metà altezza

Non superare i 2 mt di distanza

La postura corretta è sull'attenti come i militari, testa orizzontale, braccia lungo i fianchi iper-estese, piedi uniti caviglie visibili, postura del corpo in piena estensione
...ma senza abiti pesanti!



Gli errori più comuni da evitare: Coprire con le braccia il profilo del tronco, disallineare le gambe, alzare o sollevare la testa, gambe divaricate

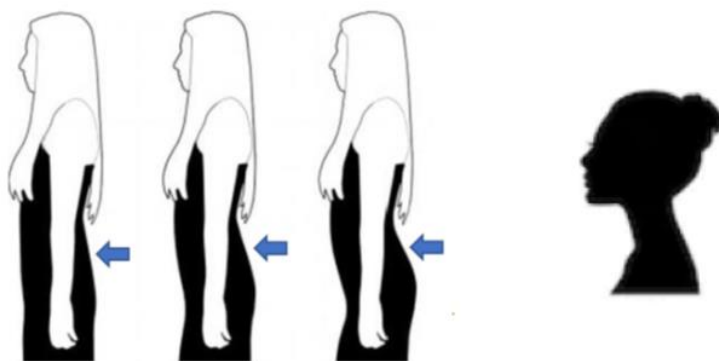
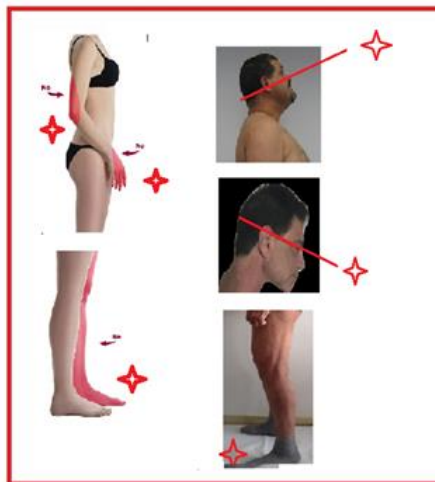

Assicurarsi che gli abiti non interferiscano sulla curva lombare ed i capelli non creino artefatti a livello dorsale. Sugeriamo caldamente di riunirli sopra la testa.